

Plan demolare planșeu peste Parter

Sc 1:50

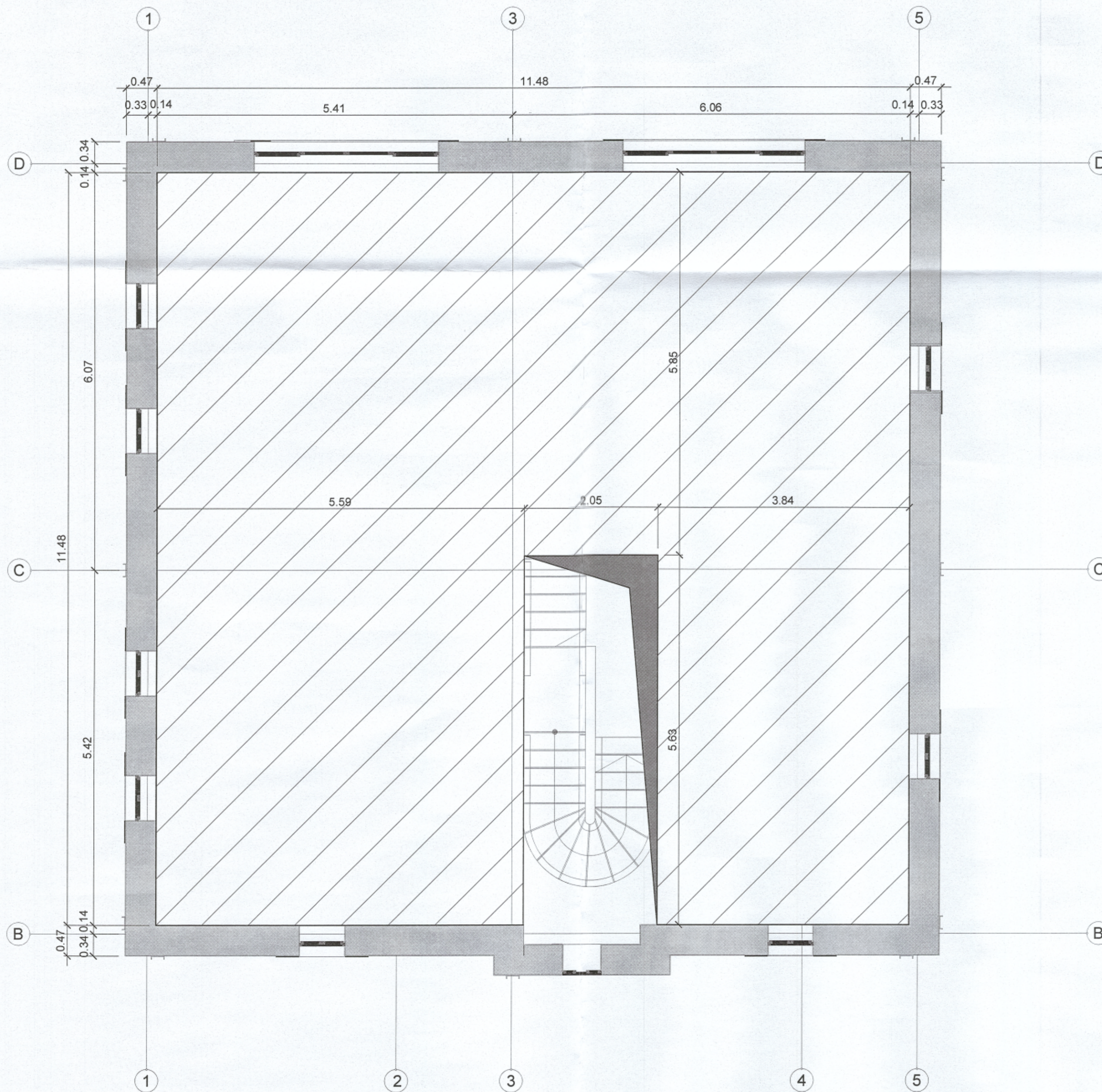

LEGENDĂ



Zonă, unde se demlează planșeul existent

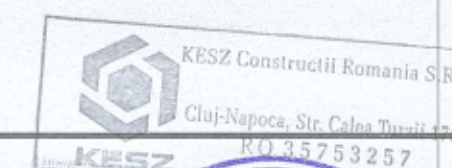

| | | |
|--|------|---|
| REV NR. | DATA | MODIFICĂRI |
| Investitor: | | |
| UNIVERSITATEA TEHNICĂ DIN CLUJ-NAPOCA str. Memorandumului, nr. 28, CLUJ-NAPOCA, jud. CLUJ | | |
| Proiectant general: | | |
| ARHIMAR BIROU DE ARHITECTURĂ ȘI URBANISM str. Călărașilor, nr. 1, Pavilion H, Cluj-Napoca 400167, Romania Tel.: +40 364080136, F.: +40 372 898 382 www.arhimar.ro | | |
| Proiectant de specialitate | | Obiectiv: |
| KÉSZ CONSTRUCTII ROMANIA S.R.L. Cluj-Napoca, Calea Turzii, nr. 178K, et. 2 Tel.: +40 364080136 kesz@kesz.ro, www.kesz.ro | | REABILITARE ȘI REAMENAJARE CLĂDIRE EXISTENTĂ C3, DEMOLĂRI PARȚIALE LA INTERIOR, COMPARTIMENTĂRI INTERIOARE, LUCRĂRI DE INTERVENȚIE ÎN VEDEREA ÎNCADRĂRII ÎN GRADUL II DE REZISTENȚĂ LA FOC, ORGANIZARE DE ȘANTIER |
| Amplasament: | | Faza: |
| MUNICIPIUL CLUJ NAPOCA, STRADA OBSERVATORULUI, NR. 2, JUDEȚUL CLUJ | | PTh |
| Verificator: | | Cerința: |
| Șef Proiect: ing. Gőrgő Norbert | | Proiect nr.: T24009 |
| Proiectat: ing. Bánházi Botond László | | Scara: 1:50 |
| Desenat: ing. Bánházi Botond László | | Data: 12/2024 |
| Titlu planșă: | | Revizie 00 |
| NR. PLANȘĂ: R-1200-PT-C3-E1 | | |
| Plan demolare planșeu peste Parter | | |